

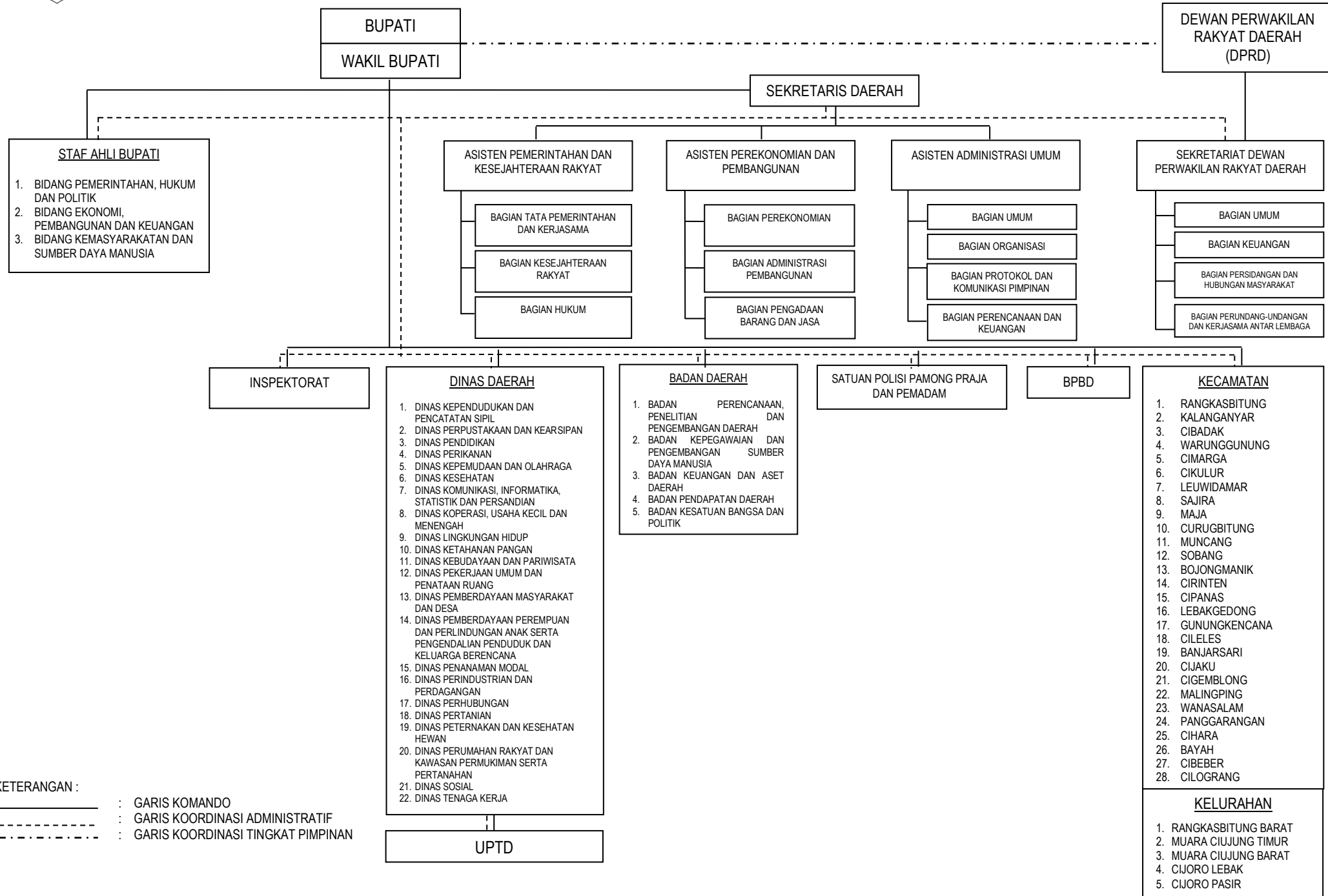

BAGAN STRUKTUR ORGANISASI PEMERINTAH KABUPATEN LEBAK
 (BERDASARKAN PERDA NO. 5 TAHUN 2020 TENTANG PEMBENTUKAN DAN SUSUNAN PERANGKAT DAERAH KABUPATEN LEBAK
 DAN NO. 3 TAHUN 2011 TENTANG PEMBENTUKAN ORGANISASI DAN TATA KERJA BPBD)



KETERANGAN :

- : GARIS KOMANDO
- - - : GARIS KOORDINASI ADMINISTRATIF
- . - . - : GARIS KOORDINASI TINGKAT PIMPINAN

**SATUAN KERJA PERANGKAT DAERAH KABUPATEN LEBAK
BERDASARKAN PERDA NO. 5 TAHUN 2020 TENTANG PEMBENTUKAN DAN SUSUNAN PERANGKAT
DAERAH KABUPATEN LEBAK DAN NO. 3 TAHUN 2011 TENTANG PEMBENTUKAN ORGANISASI DAN TATA
KERJA BPBD.**

DINAS DAERAH

1. DINAS KEPENDUDUKAN DAN PENCATATAN SIPIL
2. DINAS PERPUSTAKAAN DAN KEARSIPAN
3. DINAS PENDIDIKAN
4. DINAS PERIKANAN
5. DINAS KEPEMUDAAN DAN OLAHRAGA
6. DINAS KESEHATAN
7. SATUAN POLISI PAMONG PRAJA
8. DINAS KOMUNIKASI, INFORMATIKA, STATISTIK DAN PERSANDIAN
9. DINAS KOPERASI, USAHA KECIL DAN MENENGAH
10. DINAS LINGKUNGAN HIDUP
11. DINAS KETAHANAN PANGAN
12. DINAS KEBUDAYAAN DAN PARIWISATA
13. DINAS PEKERJAAN UMUM DAN PENATAAN RUANG
14. DINAS PEMBERDAYAAN MASYARAKAT DAN DESA
15. DINAS PEMBERDAYAAN PEREMPUAN DAN PERLINDUNGAN ANAK SERTA PENGENDALIAN
PENDUDUK DAN KELUARGA BERENCANA
16. DINAS PENANAMAN MODAL
17. DINAS PERINDUSTRIAN DAN PERDAGANGAN
18. DINAS PERHUBUNGAN
19. DINAS PERTANIAN
20. DINAS PETERNAKAN DAN KESEHATAN HEWAN
21. DINAS PERUMAHAN RAKYAT DAN KAWASAN PERMUKIMAN SERTA PERTANAHAN
22. DINAS SOSIAL
23. DINAS TENAGA KERJA

BADAN DAERAH

1. BADAN PERENCANAAN, PENELITIAN DAN PENGEMBANGAN DAERAH
2. BADAN KEPEGAWAIAN DAN PENGEMBANGAN SUMBER DAYA MANUSIA
3. BADAN KEUANGAN DAN ASET DAERAH
4. BADAN PENDAPATAN DAERAH
5. BADAN KESATUAN BANGSA DAN POLITIK

KECAMATAN

1. RANGKASBITUNG
2. KALANGANYAR
3. CIBADAK
4. WARUNGGUNUNG
5. CIMARGA
6. CIKULUR
7. LEUWIDAMAR
8. SAJIRA
9. MAJA
10. CURUGBITUNG
11. MUNCANG
12. SOBANG
13. BOJONGMANIK
14. CIRINTEN
15. CIPANAS
16. LEBAK GEDONG
17. GUNUNG KENCANA
18. CILELES
19. BANJARSARI
20. CIJAKU
21. CIGEMBLONG
22. MALINGPING
23. WANASALAM
24. PANGGARANGAN
25. CIHARA
26. BAYAH
27. CIBEBER
28. CILOGRANG

KELURAHAN

1. RANGKASBITUNG BARAT
2. MUARA CIUJUNG TIMUR
3. MUARA CIUJUNG BARAT
4. CIJORO LEBAK
5. CIJORO PASIR

SEKRETARIAT DPRD

SEKRETARIAT DAERAH

- 1) ASSISTEN PEMERINTAHAN DAN KESEJAHTERAAN RAKYAT
 - a. BAGIAN TATA PEMERINTAHAN DAN KERJASAMA
 - b. BAGIAN KESEJAHTERAAN RAKYAT
 - c. BAGIAN HUKUM
- 2) ASSISTEN PEREKONOMIAN DAN PEMBANGUNAN
 - a. BAGIAN PEREKONOMIAN & SDA
 - b. BAGIAN ADMINISTRASI DAN PEMBANGUNAN
 - c. PENGADAAN BARANG DAN JASA
- 3) ASSISTEN ADMINISTRASI UMUM
 - a. BAGIAN UMUM
 - b. ORGANISASI
 - c. PROTOKOL DAN OMUNIKASI PIMPINAN
 - d. BAGIAN PERENCANAAN DAN KEUANGAN